

La pensión



Caída de ingresos



# Kobe se mueve para resolver tus problemas del día a día

Encontrar  
trabajo



Crianza

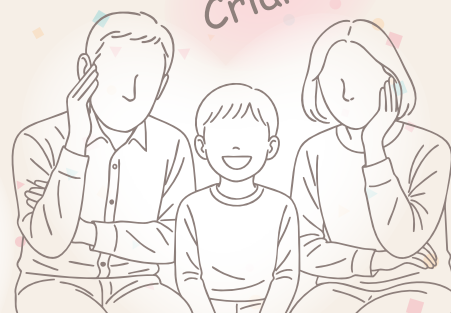

El costo  
de la vida



Educación



## Food Support Kobe

FOOD SUPPORT KOBE

— Apoyo para combatir el alza de precios —

**Entrada gratuita**  
**No requiere**  
**reserva**

Ver detalles al reverso

Puede asistir **toda persona** que requiera apoyo y **tenga residencia en Kobe**

Te entregamos alimentos y artículos de aseo **Te damos asesoría**

**Te proporcionamos información** Para estar más cerca de ti. ♥

Año 2025

**Jueves 20 de noviembre**

13:00 a 18:00 hrs.

(cierre recepción: 17:30 hrs.)

**Centro Cultural Nagata Ward**

Año 2025

**Domingo 14 de diciembre**

10:00 a 15:00 hrs.

(cierre recepción: 14:30 hrs.)

**Centro Cultural Hyogo Ward**

Año 2025

**Martes 23 de diciembre**

13:00 a 18:00 hrs.

(cierre recepción: 17:30 hrs.)

**Kobe Sanbo Hall**

### Precauciones para asistir:

- Evite asistir si presenta síntomas como fiebre, tos o dolor de garganta.
- Los alimentos y otros artículos no se reservarán ni se despacharán. Además, podrían contener alérgenos y no estarán clasificados en ese sentido.
- No recepcionamos consultas sobre stock exacto disponible en las secciones de entrega de artículos.
- Se prohíbe la reventa o cesión de artículos entregados.
- Contamos con atención en inglés y lengua de señas.

Organiza:

**Municipalidad de Kobe**

Administrador externo : Winnist Kabushiki-Gaisha

Para mayor información sobre la realización del evento, visite nuestro sitio web.

[ Sitio web ]

<http://foodsupport-kobe.jp/>

[ Dirección e-mail ] [info@foodsupport-kobe.jp](mailto:info@foodsupport-kobe.jp)

Sitio web



E-mail



## Sección Entrega gratuita

### Alimentos y artículos de aseo

Contesta la encuesta y recibe un conjunto de alimentos como arroz, fideos y alimentos en conserva (uno por cada asistente). También incluye otros artículos de uso diario.

- Centro Cultural Distrito Nagata:  
1.000 personas en orden de llegada
- Centro Cultural Distrito Hyogo:  
1.000 personas en orden de llegada
- Kobe Sanbo Hall:  
1.500 personas en orden de llegada

\*Hasta agotar stock

## Sección Asesoría

### Vida diaria, empleo, temas legales, economía del hogar

Podrás consultar con expertos en temas de empleo, gastos, arriendo, préstamos, trámites de divorcio, etc.

- Consultas sobre la vida diaria  
(con oficina del distrito)
- Consultas sobre empleo (distrito)
- Asesoría legal y economía del hogar  
(sociedad abogados Hyogo, abogados administrativos y Corporación de Bienestar Greencoop)

\* Las consultas requieren reserva en recepción.  
\* Límite de tiempo por consulta: 20 minutos.

## Sección Información

### Instituciones de Kobe

Desde siempre la Municipalidad de Kobe ha abordado los diversos problemas del diario vivir desde distintas perspectivas. Aprovecha toda la información que entregamos al respecto en la forma de folletos y afiches.

Así, la Municipalidad de Kobe te apoyará entregándote productos, atendiendo tus consultas y proveyéndote la información que necesites.

### Información sobre nuestras sedes

\* Las sedes no cuentan con estacionamiento. Rogamos movilizarse en el transporte colectivo.

## Jueves 20 de noviembre

13:00 a 18:00 hrs. (cierre recepción: 17:30 hrs.)

### Centro Cultural Nagata Ward (Sala de conferencias)

1.000 personas en orden de llegada

Edificio Shin-Nagata-mae, 3° y 4° pisos 5-chome, 5-1, Wakamatsu-cho, Nagata Ward

- ★ 3 minutos a pie desde la estación Shin-Nagata línea Seishin-Yamate (Metro)
- ★ 3 minutos a pie desde la estación Shin-Nagata línea Kobe (JR)
- ★ 3 minutos a pie desde la estación Shin-Nagata línea Kaigan (Metro)



## Domingo 14 de diciembre

10:00 a 15:00 hrs. (cierre recepción: 14:30 hrs.)

### Centro Cultural Hyogo Ward (Gimnasio 2º piso)

1.000 personas en orden de llegada

4-chome, 1, 1, Hasaka-dori, Hyogo Ward

- ★ 1 minuto a pie desde estación JR Hyogo (salida norte)
- ★ 5 minutos a pie desde estación Daikai (línea Kosoku-Kobe)

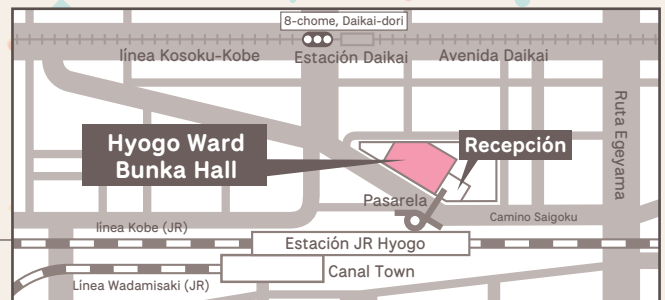

## Martes 23 de diciembre

13:00 a 18:00 hrs. (cierre recepción: 17:30 hrs.)

### Kobe Sanbo Hall (Sala de Exposición primer piso)

1.500 personas en orden de llegada

5-chome, 1, 32, Hamabe-dori, Chuo-ku

- ★ 10 minutos a pie desde estación JR Sannomiya (salida oriente)
- ★ 1 minuto a pie desde estación Boeki Center (Port Liner)

